

学会運営の効率化をご提案 ～オンライン学術集会システム～

アプライドグループ

***APPLIED**
GROUP

学会運営の効率化のための オンラインサイトシステムをご提案いたします！

学会員様の情報管理や入会受付・回避支払管理のような日常の管理から、参加申し込み・演題投稿受付などの学術集会の運営管理まで、効率化に必要なシステムをご提案いたします。

制作実績 **2,200** 件超

学会運営に特化したサイト制作とシステムを多数導入

学会オンラインサイトシステムの特徴

オリジナル デザイン

学会のテーマに沿って、プロのデザイナーが独自デザインを作成いたします

システムを 選んで導入

学会の内容に合わせて、必要なシステムを選択して導入できます。

外部への 情報発信

外部の方に向けた情報発信手段もご支援いたします。

セキュリ ティ管理

アクセス制限やサーバー管理などもセキュリティ対策も万全です

WEBサイトデザインイメージ

弊社では、多数の制作・導入実績があり、それらのイメージをもとにしたWEBサイトの構成も可能です。

オンライン学会 選択型機能

学会を効率的に運営するために、必要な機能を選択して使用できるオンラインシステムを組み込むことができます。

① 演題投稿機能

学術集会にて発表される方のお申込みを受付ける機能です。

フォームにて必要情報の登録と発表資料等の添付ができます。

登録後、投稿者及び管理者にメール連絡が入ると同時に、データがデータベースに蓄積されますので、管理画面にて登録状況の確認や発表者のリスト出力ができます。

日 著者情報：著者情報																															
画面の言語	日本語画面 日本語 English																														
項目表示設定 <small>必須</small>	表示 <input type="radio"/> 非表示 <input type="radio"/>																														
項目名 <small>必須</small>	著者情報 HTMLタグ使用不可																														
記入例	<table border="0"> <tr> <td>姓</td> <td>ミドル</td> <td>名</td> <td>First</td> <td>Middle (Optional)</td> <td>Family</td> </tr> <tr> <td>山田</td> <td></td> <td>太郎</td> <td>Taro</td> <td></td> <td>Yamada</td> </tr> <tr> <td colspan="3">所属機関(日)</td> <td colspan="3">所属機関(英)</td> </tr> <tr> <td colspan="3">1. ○○大学</td> <td colspan="3">1. ○○ Univ.</td> </tr> <tr> <td colspan="3">HTMLタグ使用不可</td> <td colspan="3">HTMLタグ使用不可</td> </tr> </table>	姓	ミドル	名	First	Middle (Optional)	Family	山田		太郎	Taro		Yamada	所属機関(日)			所属機関(英)			1. ○○大学			1. ○○ Univ.			HTMLタグ使用不可			HTMLタグ使用不可		
姓	ミドル	名	First	Middle (Optional)	Family																										
山田		太郎	Taro		Yamada																										
所属機関(日)			所属機関(英)																												
1. ○○大学			1. ○○ Univ.																												
HTMLタグ使用不可			HTMLタグ使用不可																												
入力項目拡張	項目をチェックして追加 <input checked="" type="checkbox"/> メールアドレス (<input type="checkbox"/> 発表者・共著者全員必須 <input checked="" type="checkbox"/> 発表者のみ必須 <input type="checkbox"/> 任意) <input checked="" type="checkbox"/> 会員番号 (<input type="checkbox"/> 発表者・共著者全員必須 <input checked="" type="checkbox"/> 発表者のみ必須 <input type="checkbox"/> 任意) <small>日本語項目のみ</small> <input checked="" type="checkbox"/> ふりがな (<input type="checkbox"/> 発表者・共著者全員必須 <input checked="" type="checkbox"/> 発表者のみ必須 <input type="checkbox"/> 任意) <small>英語項目のみ</small> <input type="checkbox"/> イニシャル(発表者・共著者全員必須) <input checked="" type="checkbox"/> ミドルネーム(任意)																														
表示件数/上限 <small>必須</small>	初期表示件数 <input type="text" value="5"/> (1~50) 上限件数 <input type="text" value="20"/> (最大50件まで)																														
入力チェック設定 <small>必須</small>	<table border="0"> <tr> <td>文字数 <input type="text" value="200"/> (最大200文字)</td> <td>文字数 <input type="text" value="200"/> (最大200文字)</td> </tr> <tr> <td>入力を許可する文字 <input checked="" type="radio"/> すべて許可 <input type="radio"/> 半角英数字記号のみ</td> <td>入力を許可する文字 <input type="radio"/> すべて許可 <input checked="" type="radio"/> 半角英数字記号のみ</td> </tr> </table>	文字数 <input type="text" value="200"/> (最大200文字)	文字数 <input type="text" value="200"/> (最大200文字)	入力を許可する文字 <input checked="" type="radio"/> すべて許可 <input type="radio"/> 半角英数字記号のみ	入力を許可する文字 <input type="radio"/> すべて許可 <input checked="" type="radio"/> 半角英数字記号のみ																										
文字数 <input type="text" value="200"/> (最大200文字)	文字数 <input type="text" value="200"/> (最大200文字)																														
入力を許可する文字 <input checked="" type="radio"/> すべて許可 <input type="radio"/> 半角英数字記号のみ	入力を許可する文字 <input type="radio"/> すべて許可 <input checked="" type="radio"/> 半角英数字記号のみ																														

オンライン学会 選択型機能

②参加申込み機能

学術集会に参加される方の事前申込みを受付ける機能です。フォームにて必要情報を登録できます。登録後、投稿者及び管理者にメール連絡が入ると同時に、データベースに蓄積されますので、管理画面にて申込状況の確認や参加者のリスト出力ができます。

③入会申込み機能

学会への入会をオンラインで受付できるようにする機能です。煩雑で時間のかかる郵送での申込と異なり、リアルタイムで受付ができます。また決済システムを導入すると、入会費のお支払いもオンラインで出来るようになります。

HOME / シンポジウム / 第115回シンポジウム「アルミニウム合金の連続鍛造技術」

第115回シンポジウム「アルミニウム合金の連続鍛造技術」 参加申込

※会員区分	<input type="radio"/> 正会員 <input type="radio"/> 学生会員 <input type="radio"/> 永年会員 <input type="radio"/> 維持会員 <input type="radio"/> 協賛学協会員 <input type="radio"/> 非会員学生 <input type="radio"/> 非会員
※氏名 (全角漢字)	<input type="text"/>
※フリガナ (全角カナ)	<input type="text"/>
※メールアドレス (半角英数)	<input type="text"/>
※勤務先/学校名・所属 (全角)	勤務先/学校名 <input type="text"/> 所属 <input type="text"/>
※所属住所 (全角、数字は半角)	〒 <input type="text"/> - <input type="text"/> <input type="text"/>
※電話番号 (半角数字)	<input type="text"/>
FAX番号 (半角数字)	<input type="text"/>
参加費	正会員10,000円 維持・協賛学協会員15,000円 学生会員1,000円 非会員20,000円 学生非会員6,000円
送金予定日	<input type="text"/> ※クレジットカードの即時決済をご希望の方は記入の必要はありません
支払方法	<input type="radio"/> 郵便振替 <input type="radio"/> 銀行振込み <input type="radio"/> 現金書留 <input type="radio"/> クレジット決済
請求書希望	<input type="radio"/> 希望する <input type="radio"/> 希望しない
備考	<input type="text"/>

内容を充分にご確認の上、送信して下さい。

会員マイページ利用申込

会員マイページとは

軽金属学会会員の方に軽金属学会ホームページ上で、会員の方ごとに提供するサービスです。軽金属学会ホームページからの各種申込みに当たり、会員マイページを利用することで、氏名、連絡先等の入力が必要不再り。また、各種申込みの申込履歴、支払い状況、請求書・領収書の発行が可能です。また、会員マイページを利用した各種申込みについては、支払方法として、カード決済が可能になりました。

※会員マイページは上記軽金属学会ホームページからの各種申込み等にご利用いただくもので、会員マイページ登録内容と、軽金属学会事務局で管理する会員台帳とは一元化していません。会誌送付先変更は**会員台帳登録内容変更**の手続きを別途行ってください。

会員マイページサービス内容

- 春秋大会の講演申込み、参加申込み、支払い状況確認、請求書・領収書の発行
- シンポジウム・セミナーへの参加申込み、支払い状況確認、請求書・領収書の発行
- 出版物の購入、支払い状況確認、領収書の発行
- 各種申込みの履歴閲覧

会員マイページ利用申込の手引

- 1 会員マイページ利用申込
下記会員マイページ申込フォームに必要事項を入力し送信してください。
- 2 事務局で会員マイページ申込者の確認を行います。この作業には数日を要することもありますので、あらかじめご了承ください。
- 3 会員マイページ利用承認の通知
会員マイページ利用承認の通知を電子メールで送信します。
- 4 会員マイページ利用開始
会員マイページ利用承認の通知が届きましたら、会員マイページをご利用いただけます。トップページ上部のコンテンツの「会員マイページログイン」より会員番号、パスワードを入力してログインしてください。
- 5 会員マイページ登録内容変更
 - ・会員マイページ登録内容は、ログイン後、会員マイページ登録内容変更のページで変更が可能です。但し、会員区分の変更は事務局にて行いますので、会員区分に変更が生じた場合は、必ず事務局 (webmaster@jlim.or.jp) にその旨お知らせください。
 - ・軽金属学会を退会された場合、会員マイページは自動的に利用できなくなります。
- 6 問合せ先：一般社団法人軽金属学会 事務局
TEL：03-3538-0232
FAX：03-3538-0226

④ 会員管理機能

会員様の情報を管理画面上で一括管理できます。住所や連絡先の変更申請など、オンラインで出来るようになり、煩雑な書類のやりとりが不要になります。また登録・管理する情報の範囲によっては、電話帳のような活用も可能です。

⑤ 会員専用ページ

学会のWEBサイト上に会員様個人の専用ページを用意、会員情報の更新や一般には公開できない会員様専用のお知らせを確認することができます。演題投稿や参加申込などの機能と同時に導入すると、連携させて管理することも可能です。

会員マイページ利用申込

会員マイページとは

軽金属学会会員の方に軽金属学会ホームページ上で、会員の方ごとに提供するサービスです。軽金属学会ホームページからの各種申込み当たり、会員マイページを利用することで、氏名、連絡先等の入力が必要なくなります。また、各種申込みの申込履歴、支払い状況、請求書・領収書の発行が可能です。また、会員マイページを利用した各種申込みについては、支払方法として、カード決済が可能になりました。

※会員マイページは上記軽金属学会ホームページからの各種申込み等にご利用いただくもので、会員マイページ登録内容と、軽金属学会事務局で管理する会員台帳とは一元化していません。
会誌送付先変更は[会員台帳登録内容変更](#)の手続きを別途行ってください。

会員マイページサービス内容

- 春秋大会の講演申込み、参加申込み、支払い状況確認、請求書・領収書の発行
- シンポジウム・セミナーへの参加申込み、支払い状況確認、請求書・領収書の発行
- 出版物の購入、支払い状況確認、領収書の発行
- 各種申込みの履歴閲覧

⑥ 会費管理機能

どの会員様が会費をお支払い済みか未払いか、いつお支払いされたかなどを管理することができます。
オンライン決済のみで会費を受け付けられる場合は支払い情報と紐付けて自動管理することも可能です。

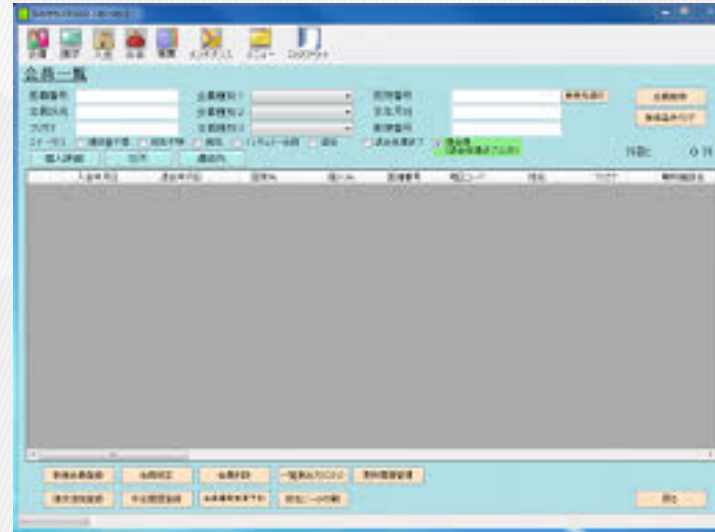

⑦ 学術誌掲載機能

学会サイト内で学術誌を掲載される場合に便利な機能です。
管理画面にて表紙画像と学術誌のPDFデータ（全部または一部）を登録することで、学会のWEBサイト上でフォーマットに従って学術誌が掲載されます。

English お問い合わせ TOP

学術誌 TIGG

学術雑誌 Trends in Glycoscience and Glycotechnology (TIGG) は、日本糖質学会のオフィシャル・ジャーナルです。FCCA (Forum: Carbohydrates Coming of Age) が共同編集をし、発行しています。

最新の情報はこちらからどうぞ。 **TIGG**

オンライン学会 選択型機能

⑧ 役員選挙投票機能

学会の役員決定や方針決定等に際して多くの会員様のご意見をまとめるのは大変です。

オンライン投票機能を導入すると学会のWEBサイト内の会員様専用ページ内で投票を行うことができるようになり、ご意見を集めやすくなります。また集計も自動的に行われるため手間がかかりません。

1 ログイン (アクセス制限、IDとパスワード)

2 ダッシュボード (お知らせ、投票方法)

3 候補者の一覧 (順番はランダム)

4 投票 (複数人の選択)

5 投票完了

6 自動送信メール (投票受付)

お問い合わせ

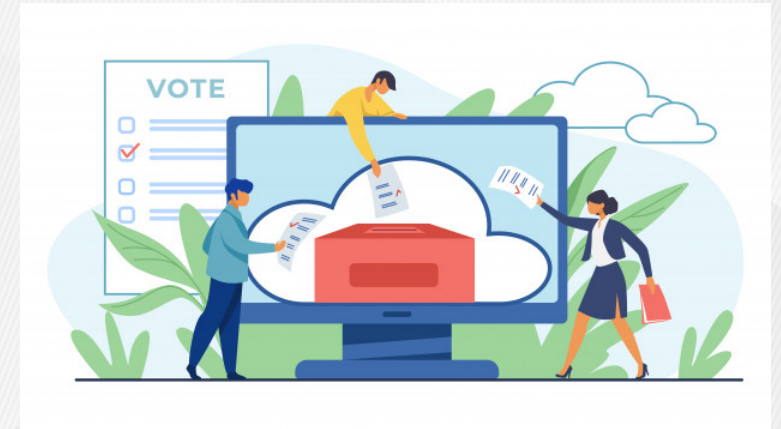

⑨ WEB会議システム

オンラインで使用できるZOOMを使ったWEB会議システムを実行できるようにします。日時や内容、アクセスURLなど、関係者が簡単に参加できるようにします。操作方法なども確認できます。

○月○日 (○)

WEB会議ツール (Zoom) の操作方法の練習会

* 担当 (○○: 大会事務局長)
* 時間: 10:00~10:50

* Zoomにうまくアクセスできない場合は、ヘルプデスクにメールでお問い合わせください。
会期中の対応時間は以下の通りです: ○月○日 (○) ~○月○日 (○)、9:00~18:00。

[Zoomこちら](#)

開会式

* 担当 (○○: 大会準備委員長)
* 時間: 10:50~11:00

* 開会式のZoomURLは練習会と同じです。右上の「Zoomこちら」をクリックしてご参加ください。

[Zoomこちら](#)

投稿管理機能

オンライン学会では、参加者が複数になるため、立場と役割に応じて、権限を設定できるようにし、セキュリティ面で担保します。

	管理者	編集者	投稿者	寄稿者	購読者
テーマの変更や編集	許可				
プラグインの設定	許可				
ユーザーの追加や編集	許可				
各種設定の編集	許可				
コメントの承認	許可	許可			
カテゴリの管理	許可	許可			
リンクの管理	許可	許可			
既存の記事の編集	許可	許可			
固定ページの編集	許可	許可			
メディアライブラリの管理	許可	許可	許可		
新規記事の投稿	許可	許可	許可		
新規記事の作成や編集	許可	許可	許可	許可	
閲覧	許可	許可	許可	許可	許可

- 管理者：全ての操作が可能
- 編集者：コンテンツに関する全ての操作が可能
- 投稿者：記事の投稿や編集、公開が可能
- 寄稿者：記事の下書きと編集のみ可能
- 購読者：閲覧のみ可能。会員制ページの閲覧権限を付与します

①学会ポータルサイト 基本プラン 550,000円～

入会申込機能

学会への入会をオンラインで受付できるようにする機能です。煩雑で時間のかかる郵送での申込と異なり、リアルタイムで受付ができます。また決済システムを導入すると、入会費のお支払いもオンラインで出来るようになります。

会員管理機能

会員様の情報を管理画面上で一括管理できます。住所や連絡先の変更申請など、オンラインで出来るようになり、煩雑な書類のやりとりが不要になります。また登録・管理する情報の範囲によっては、電話帳のような活用も可能です。

演題投稿機能

学術集会にて発表される方のお申込みを受付ける機能です。フォームにて必要情報の登録と発表資料等の添付ができます。登録後、投稿者及び管理者にメール連絡が入ると同時に、データがデータベースに蓄積されますので、管理画面にて登録状況の確認や発表者のリスト出力ができます。

会員専用ページ

学会のWEBサイト上に会員様個人の専用ページを用意、会員情報の更新や一般には公開できない会員様専用のお知らせを確認することができます。演題投稿や参加申込などの機能と同時に導入すると、連携させて管理することも可能です。

会費管理機能

どの会員様が会費をお支払い済みか未払いか、いつお支払いされたかなどを管理することができます。オンライン決済のみで会費を受け付けられる場合は支払い情報と紐付けて自動管理することも可能です。
*口座振替や現金払いなどの場合は手動で管理データを更新していただく必要がございます。

参加申込機能

学術集会に参加される方の事前申込みを受付ける機能です。フォームにて必要情報を登録できます。登録後、投稿者及び管理者にメール連絡が入ると同時に、データがデータベースに蓄積されますので、管理画面にて申込状況の確認や参加者のリスト出力ができます。

②オンライン学会開催システム

330,000円～

研究発表 フォーラム

各演題ごとにフォーラム（掲示板）を立ち上げ、意見交換をしていただくことができます。

また、発表者を割り当てることで、発表者自身に演題の詳細情報や動画等を掲載・編集する権限を割り当てることも可能です。

参加者交流 フォーラム

演題ごとの意見交換の他に、特定の話題または自由な話題にて意見交換をしていただくことができるフォーラムを設けることができます。

パネルディスカッション

パネルディスカッションのデータをPDF形式で掲載することができます。

プログラム掲載

プログラムの掲載と併せ、必要に応じてボタンの設置が可能です。
ZoomのURLや資料のPDF等のリンク設定が可能です。

管理画面

大会管理者用の管理画面にて、ユーザ登録や演題、フォーラム等の登録・編集・削除が可能です。

オンライン学会 サンプルサイト

学会システムを体感して戴けるサンプルサイトを提供しています。
ログインして、お気軽にご覧ください。

- テストアカウント：testuser
- パスワード：password

<http://online-annualmeeting-demo.applied-g.jp/>

